

# **BASES "TORNEO DE AJEDREZ FIN DE CURSO"**

**JUMILLA 4 de Julio de 2015**

## **1. ORGANIZACIÓN**

Organiza	Asociación Deportiva Coimbra. Escuela de Ajedrez.
Colabora	Federación de Ajedrez de la Región de Murcia
	Concejalía de Deportes. Excelentísimo Ayuntamiento de Jumilla.
	Serjoma Electricidad SL. Jumilla
	BSI. Bodegas San Isidro

## **2. PARTICIPANTES**

Podrán participar jugadores/as de toda procedencia sin límite de edad, hasta un máximo de 100 participantes.

## **3. SISTEMA DE JUEGO**

Duración	SUIZO a 5 ó 6 rondas.
Ritmo de juego	10 minutos + 3" retardo por jugada.
Reglamento	Leyes del Ajedrez de la FIDE. Desde 2008.
Apoyo informático	Swiss Perfect.
Criterios de desempate	1. Bucholz (-1), 2. Bucholz total, 3. Progresivo.
Arbitro Principal	D. Pascual Castellanos Gómez

## 4. LUGAR DE JUEGO

[BODEGAS SAN ISIDRO](#). Carretera de Murcia S/N



## 5. CALENDARIO Y HORARIO

Recepción y apertura: SÁBADO 4 de Julio a partir de las 9:00 h.

1ª RONDA: 10.00 h	4ª RONDA: 11.30 h
2ª RONDA: 10.30 h	5ª RONDA: 12.00 h
3ª RONDA: 11.00 h	(6ª RONDA: 12.30 h)

Clausura y entrega de trofeos - 13:30 h (aprox)

## 6. INSCRIPCIONES

Fecha límite: hasta ½ hora antes de la primera ronda.

Cuota de inscripción: **General 10 € ----- Sub-12 y menor: 5 €**

- **Club de Ajedrez:** Centro Sociocultural Roque Baños. Pz. De la Alcoholera, nº 3. Planta 4ª (Sala El Hornillo)
- Rellenando el **formulario web** en [www.ajedrezcoimbra.com](http://www.ajedrezcoimbra.com)
- **Por teléfono:** 669 412 122 Pascual Castellanos
- **Por e-mail:** [ajedrezcoimbra@gmail.com](mailto:ajedrezcoimbra@gmail.com) ó [pascastellanos@gmail.com](mailto:pascastellanos@gmail.com)
- **Es obligatorio indicar Nombre, Apellidos, Procedencia y Año de nacimiento.** \*

*\* Los participantes en el torneo autorizan la publicación de sus datos personales y en los diferentes medios de comunicación que la organización considere oportunos para la necesaria difusión del evento (listados de resultados, clasificaciones, participantes, partidas, etc.).*

## 7. CATEGORÍAS

GENERAL	Nacidos en 2002 y anteriores
SUB 12	Nacidos en 2003 y 2004
SUB 10	Nacidos en 2005 y 2006
SUB 08	Nacidos en 2007 y posteriores

## 8. PREMIOS

	GENERAL	SUB12	SUB10	SUB08
1 <sup>er</sup> clasificado	50 € + Trofec	Trofeo	Trofeo	Trofeo
2 <sup>o</sup> “	35 € + Trofec	Trofeo	Trofeo	Trofeo
3 <sup>er</sup> “	25 € + Trofec	Trofeo	Trofeo	Trofeo
4 <sup>o</sup> “	20 €	Medalla	Medalla	MEDALLA AL RESTO DE PARTICIPANTES
5 <sup>o</sup> “	10 €	Medalla	Medalla	
6 <sup>o</sup> “	10 €	Medalla	Medalla	
<b>TROFEO A LA 1ª CLASIFICADA FEMENINA POR CATEGORÍA</b>				

**\* LOS PREMIOS CON TROFEOS NO SON ACUMULATIVOS**

## 9. INFORMACIÓN DEL TORNEO

Se realizarán 3 Torneos diferentes:

- Categoría General.
- Categoría Sub 12 y Sub 10.
- Categoría Sub 08.

*\* La inscripción en el torneo implica la aceptación de las bases.*

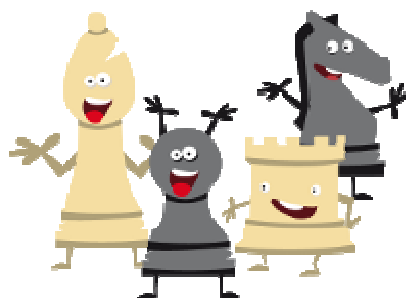

**¡JUEGA AL AJEDREZ, SALDRÁS GANANDO!**

*AjedrezCoimbra*

*Escuela de Ajedrez Jumilla*